

г. Тула



ООО "Контур"

Эскизный проект

Индивидуальный жилой дом

Директор Ерохин Р.М.

Инв. N подл.	Подпись и дата	Взам. инв. N

ВЕДОМОСТЬ РАБОЧИХ ЧЕРТЕЖЕЙ ОСНОВНОГО КОМПЛЕКТА 'ЭП'		Лист	Наименование	Примечание
			Титульный лист	
1			Ведомость рабочих чертежей основного комплекта 'ЭП' Ведомость спецификации	
2			Пояснения к проекту	
3			Фосад в осях 1-4, Фосад в осях 4-1.	
4			Фосад в осях А-Г, Фосад в осях Г-А.	
5			Архитектурный план 1-го этажа.	
6			Архитектурный план 2-го этажа.	
7			План фундамента	
8			План перекрытия цоколя низ на отм.-0,300	
9			План перекрытия первого этажа низ на отм. +3,000	
10			План кровли.	
11			Разрез 1-1.	
12			Окна/Двери.	
13			Вид 1.	
14			Вид 2.	
15			Вид 3.	
16			Вид 4.	
17			Вид 5.	

Изм.	Изд.	Лист	N док.	Подп.	Дата	Эскизный проект		
						ИНДИВИДУАЛЬНЫЙ ЖИЛИЩНЫЙ ДОМ		
						Ведомость рабочих чертежей КР.		
						Ведомость спецификации.		
						Стадия	Лист	Листов
						Р	1	17
						000 'Контакт'		



Фасад 1-4

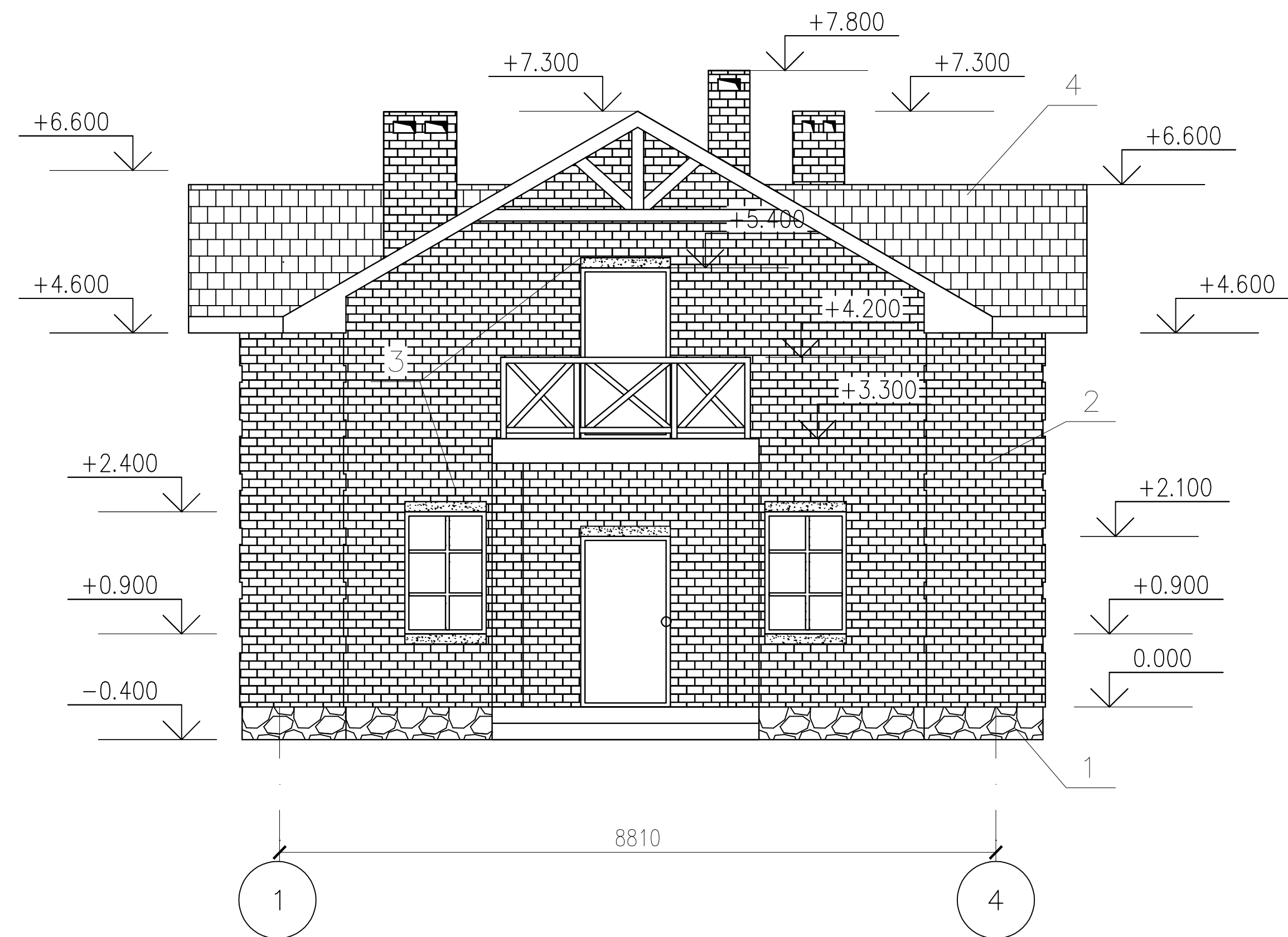

Фасад 4-1

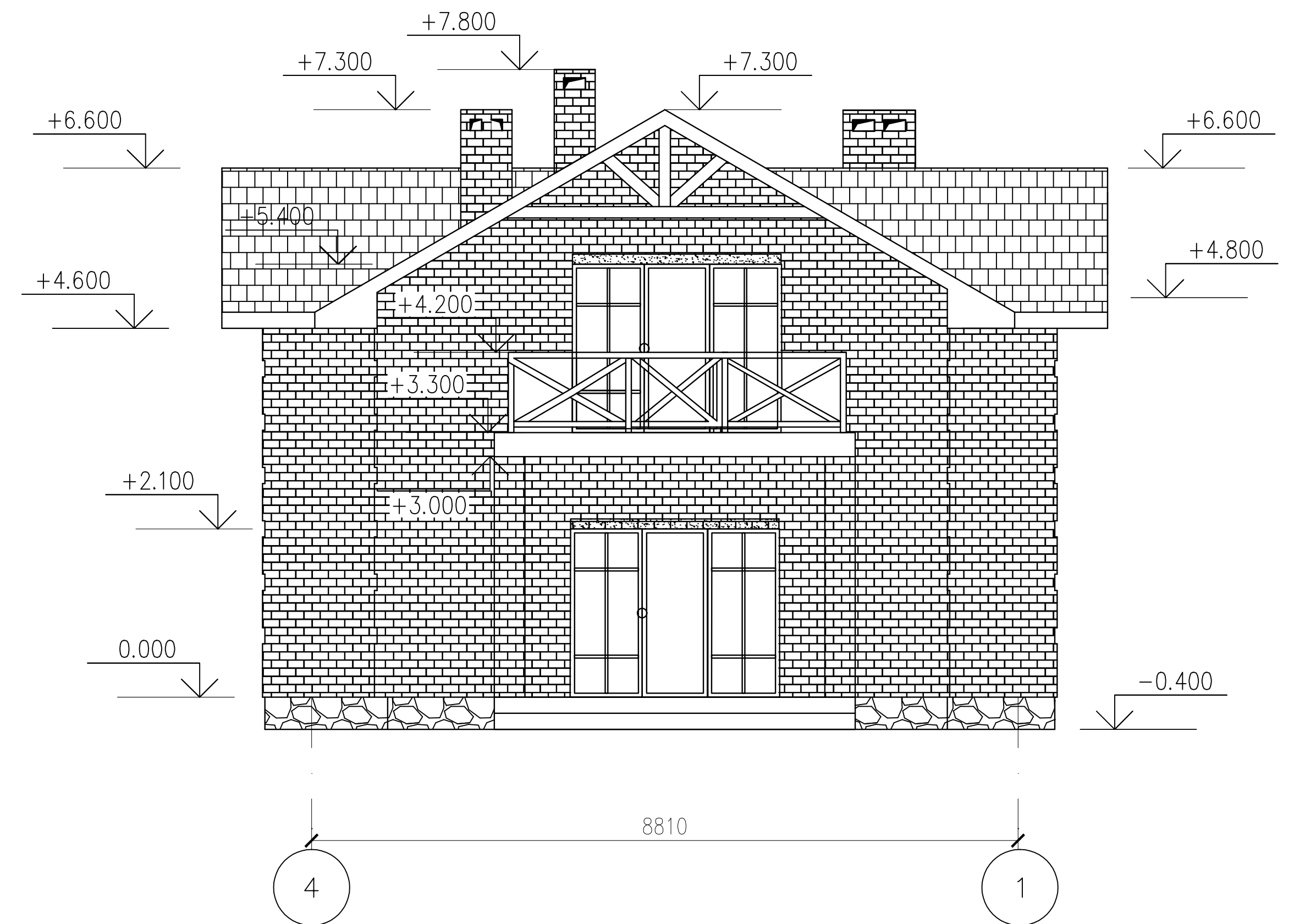

НАРУЖНАЯ ОТДЕЛКА

1—цоколь — природный камень—пластушка серо-зеленого цвета

2 —кирпич облицовочный

3—кирпич облицовочный коричневый

4— кровля —битумная черепица "Тегола"

Окончательный выбор цвета и фактуры отделочных материалов осуществляется Заказчиком в ходе строительных работ.

						Эскизный проект			
						ИНДИВИДУАЛЬНЫЙ ЖИЛОЙ ДОМ			
Изм.	Нуч.	Лист	№ док.	Подп.	Дата		Стадия	Лист	Листов
							Р	3	17
Проектир.	БЕЛИКОВ					Фасад в осях 1-4 Фасад в осях 4-1		ООО "Контур"	
Проверил									

Фасад А-Г

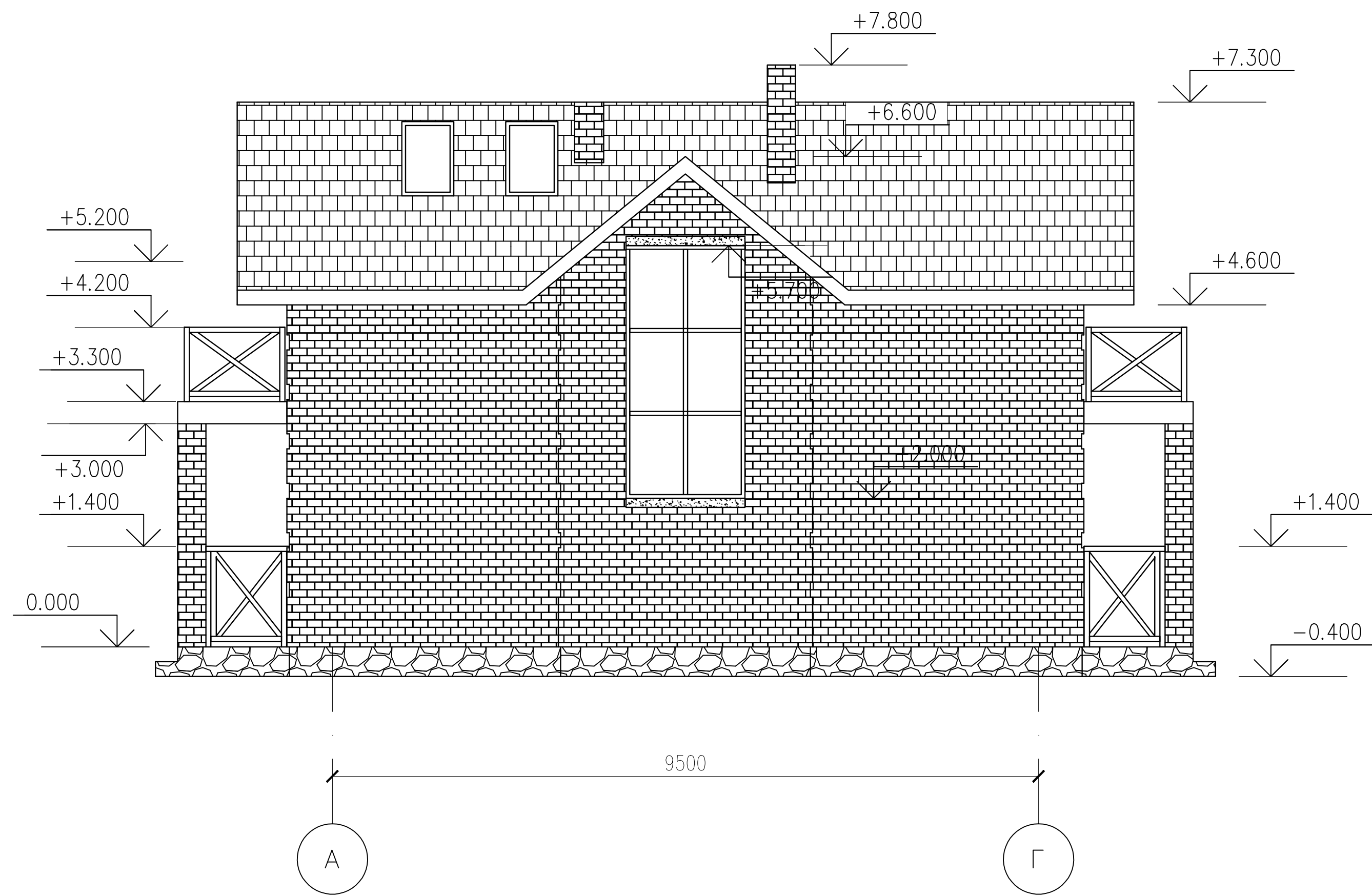

Фасад Г-А

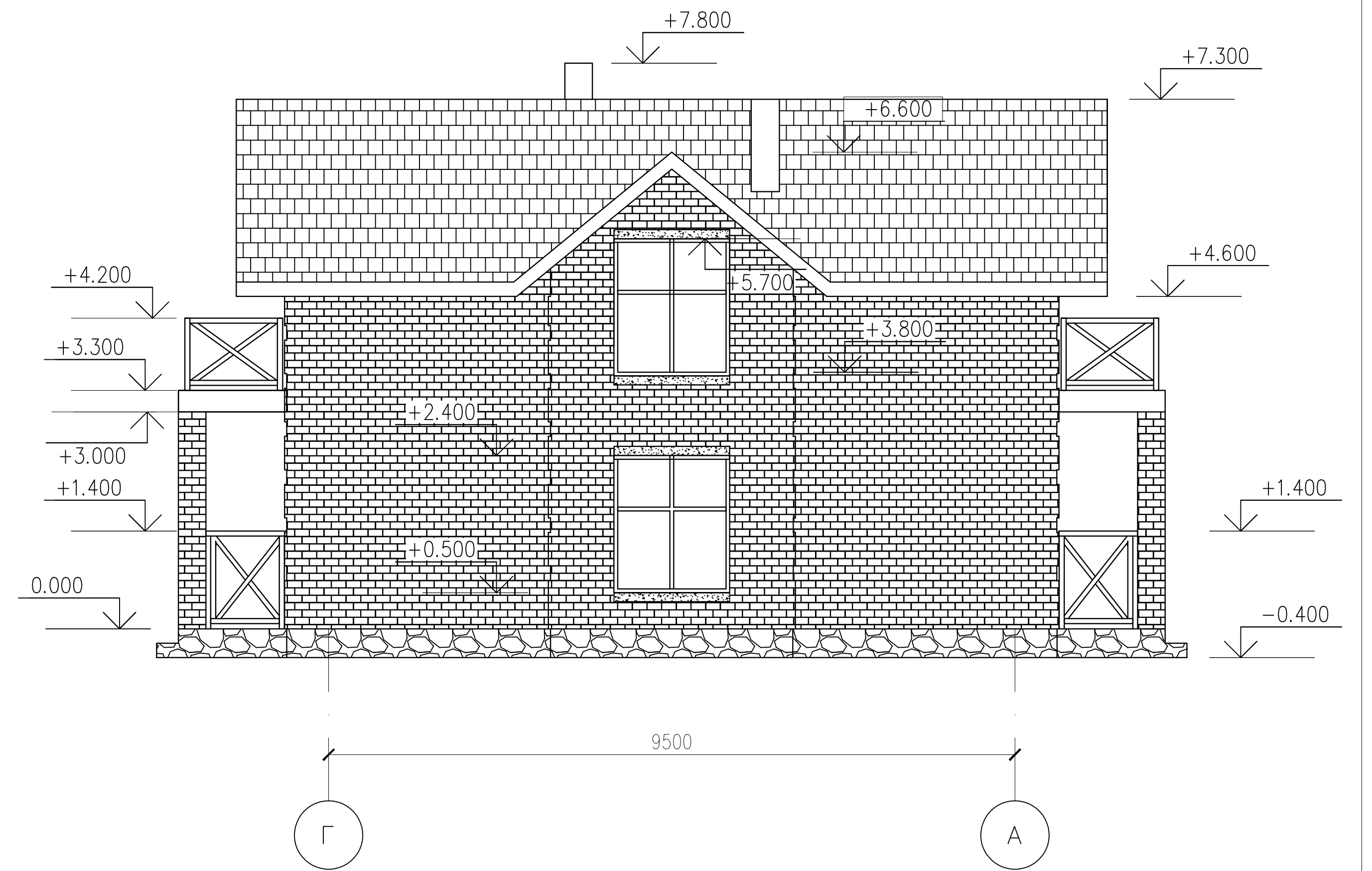

						Эскизный проект			
						ИНДИВИДУАЛЬНЫЙ ЖИЛОЙ ДОМ			
Изм.	Нуч.	Лист	№ док.	Подп.	Дата		Стадия	Лист	Листов
							Р	4	17
Проектир.	БЕЛИКОВ								
Проверил									
						Фасад в осях А-Г Фасад в осях Г-А		ООО "Контур"	

# Архитектурный план первого этажа

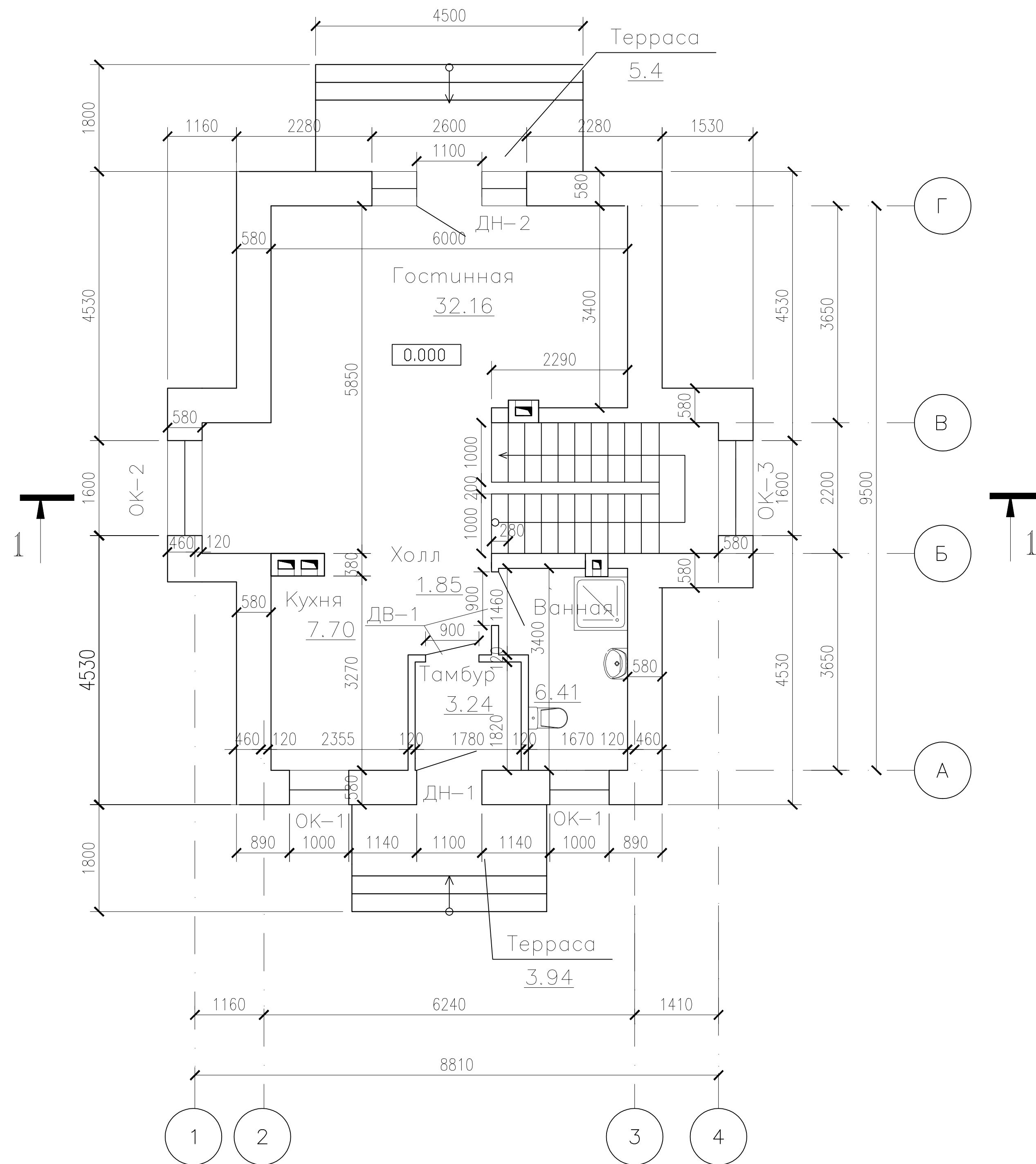

## Экспликация помещений первого этажа

Наименование	м <sup>2</sup>	Коеф.	Всего	Тип пола
Гостиная	32.16	1.0	32.16	
Холл	1.85	1.0	1.85	
Ванная	6.41	1.0	6.41	
Кухня	7.70	1.0	7.70	
Тамбур	3.24	1.0	3.24	
Терраса	5.4	0.3	1.62	
Терраса	3.28	0.3	1.18	
Жилая площадь	32.16			
Общая площадь			54.16	

СОГЛАСОВАНО:

Взамен инв. N

Подпись и дата

Инв. N подл.

						Эскизный проект		
						ИНДИВИДУАЛЬНЫЙ ЖИЛОЙ ДОМ		
Изм.	Нач.	Лист	N док.	Подп.	Дата	Стадия	Лист	Листов
						Р	5	17
Проектир.	БЕЛИКОВ					Архитектурный план первого этажа		
Проверил								
						ООО "Контур"		

# Архитектурный план второго этажа

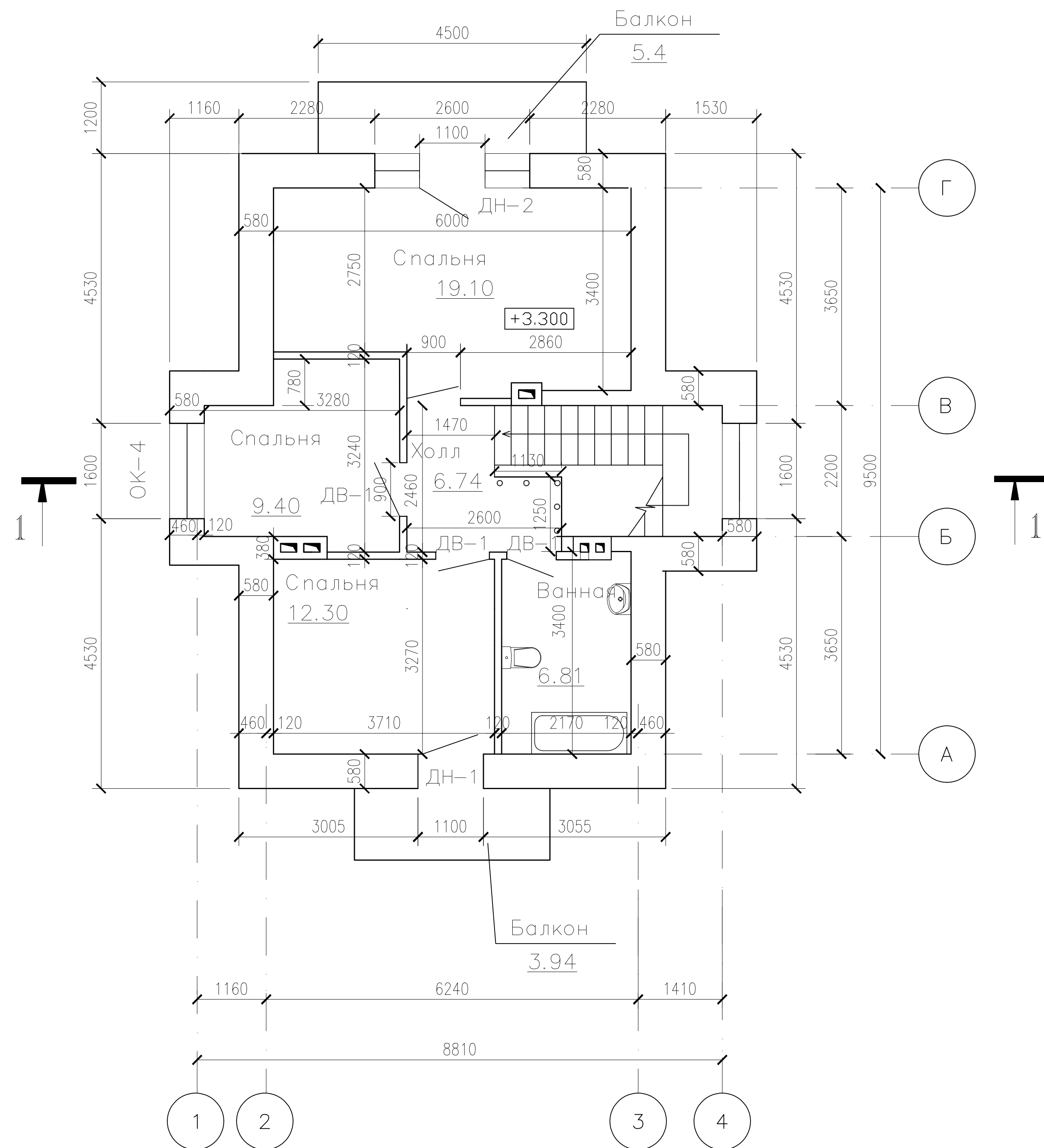

## Экспликация помещений второго этажа

Наименование	м <sup>2</sup>	Коеф.	Всего	Тип пола
Спальня	19.10	1.0	19.10	
Холл	6.84	1.0	6.84	
Ванная	6.81	1.0	6.81	
Спальня	12.30	1.0	12.30	
Спальня	9.40	1.0	9.40	
Балкон	5.4	0.3	1.62	
Балкон	3.28	0.3	1.18	
Жилая площадь	38.89			
Общая площадь			57.25	

СЦЛ ПАСПОРТ:

Взамен инв. N

Подпись и дата

Инв. N подл.

					Эскизный проект		
					ИНДИВИДУАЛЬНЫЙ ЖИЛОЙ ДОМ		
		Лист N док.	Подп.	Дата			
					Стадия	Лист	Листов
					Р	6	17
Проектир.	БЕЛИКОВ						
Проверил							
					Архитектурный план второго этажа		ООО "Контур"







План перекрытия первого этажа низ на отм. +3.000

СПЕЦИФИКАЦИЯ СБОРНЫХ ИЗДЕЛИЙ ПЕРЕКРЫТИЙ.

Марка	ОБОЗНАЧЕНИЕ	НАИМЕНОВАНИЕ	штук	ег. кв.	Примеч.
ПК 63.12	ГОСТ 9561-91	ПК 63-12-8	2	2300	
ПК 63.10	-----//-----	ПК 63-10-8	4	1920	
ПК 52.12	-----//-----	ПК 52-12-8	1	1940	
ПК 52.10	-----//-----	ПК 52-10-8	1	1610	

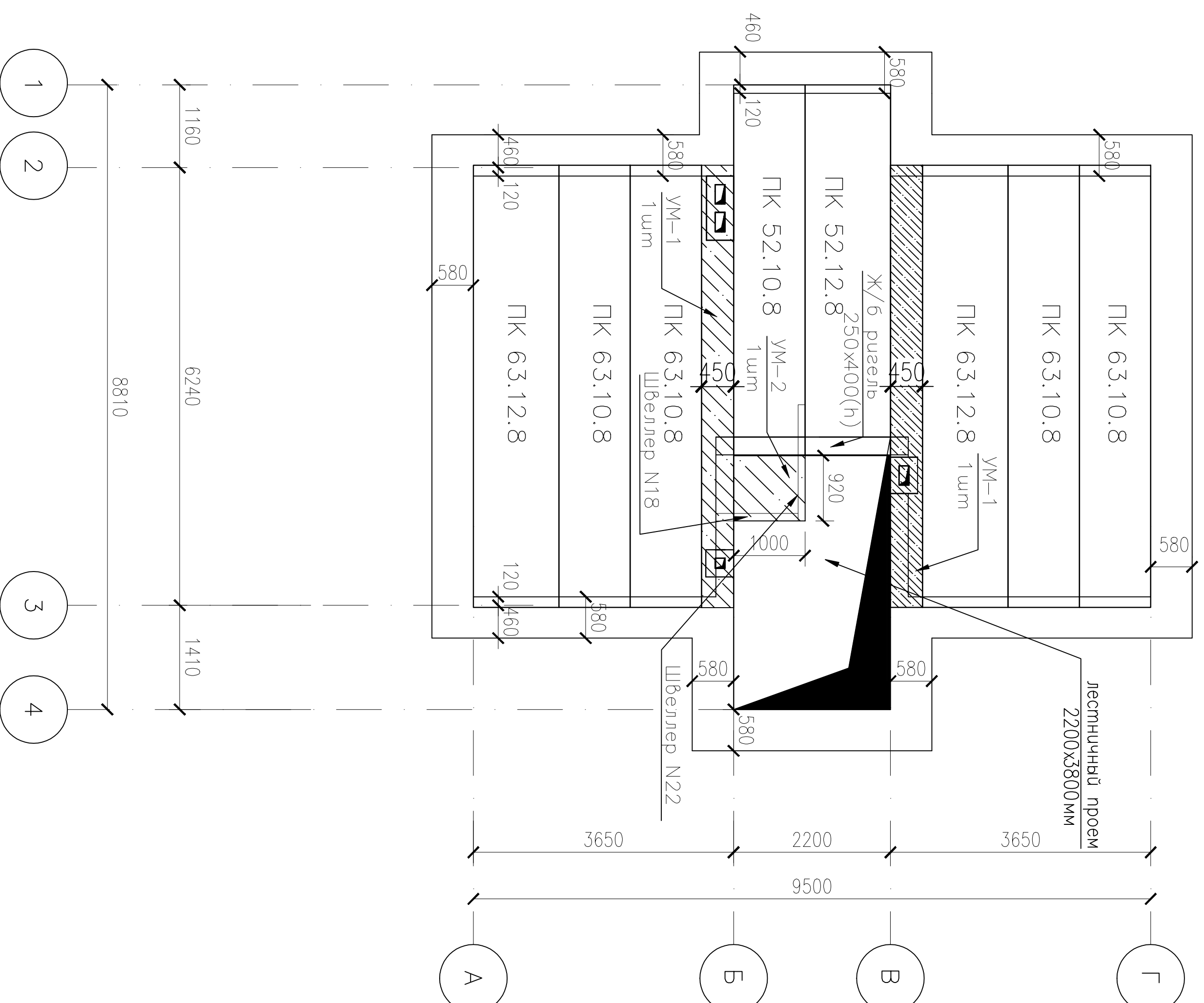

СОГЛАСОВАНО:

Инв. N подл.	Подпись и дата	Взамен инв. N

ПРИМЕЧАНИЯ

1. Данный лист см. со всеми листами "КЖ"
2. Монолитный участок УМ-2 установить посредством эскизвки швеллера N22П по ГОСТ 8240-89 на величину 900 мм пог боковую часть круглопустотной плиты швеллер N 18 вварить в швеллер N 22 и далее варировать сеткой ф12мм с ячейкой 150мм

Эскизные проект

ИНДИВИДУАЛЬНЫЙ ЖИЛОЙ ДОМ

Изм.	№ч.	Лист	N док.	Подп.	Дата
Проектир.		БЕЛИКОВ			
Проверил					
План перекрытия первого этажа					
000 "Контур"					

Страниц Листов

Р 9 17

# План кровли

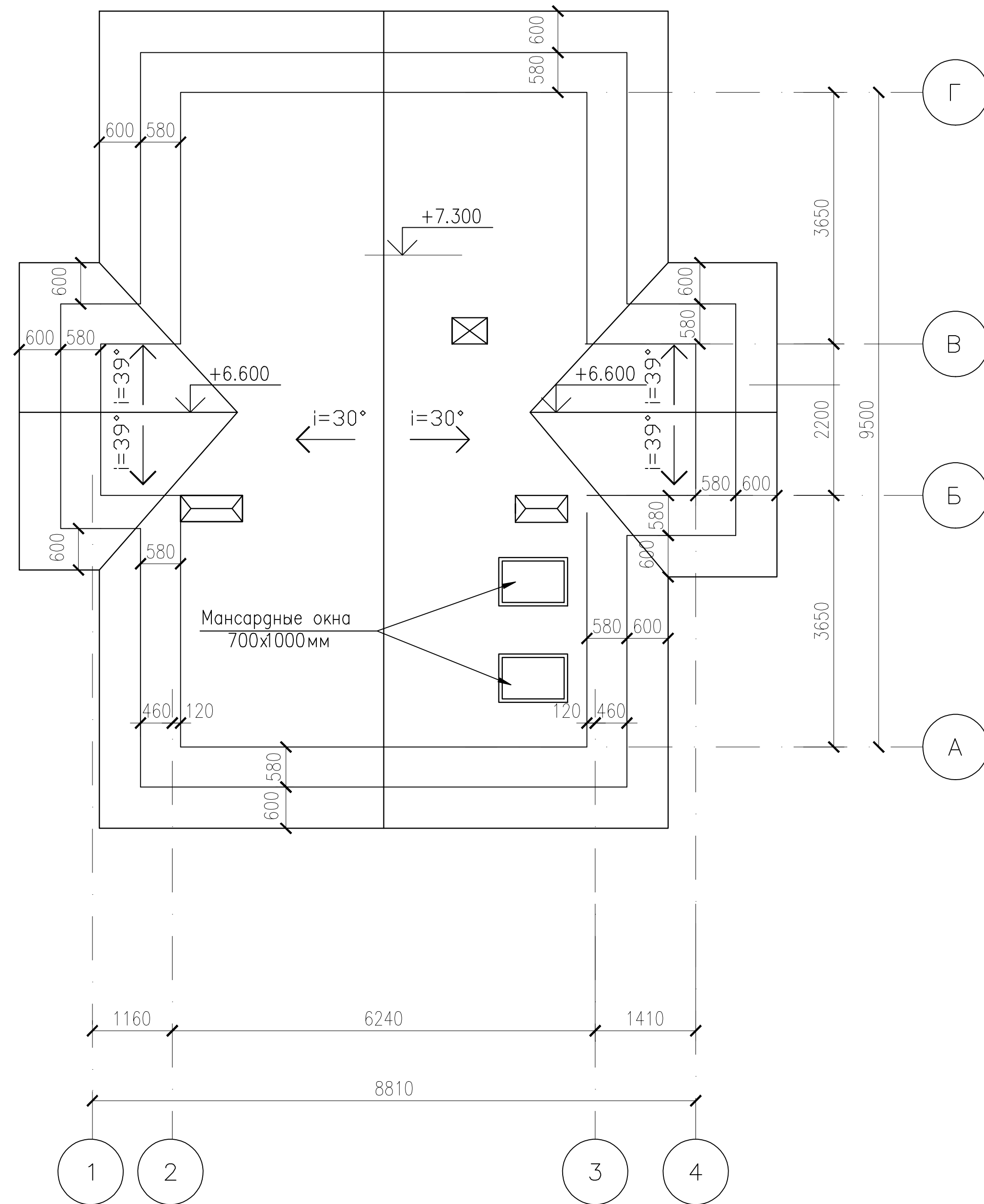

## ПРИМЕЧАНИЯ

1. Монтаж битумной черепицы вести согласно технической документации фирмы-производителя
3. Привязки вентиляционных блоков смотри на планах этажей

						Эскизный проект			
						индивидуальный жилой дом			
Изм.	Нач.	Лист	№ док.	Подп.	Дата		Стадия	Лист	Листов
							Р	10	17
Проектир	БЕЛИКОВ								
Проверил									
						План кровли		ООО "Контур"	

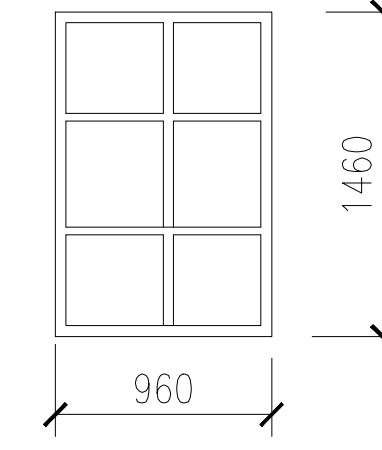
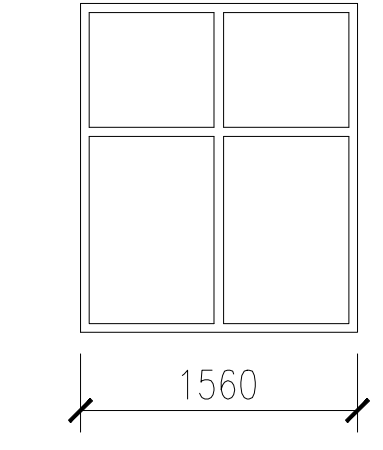
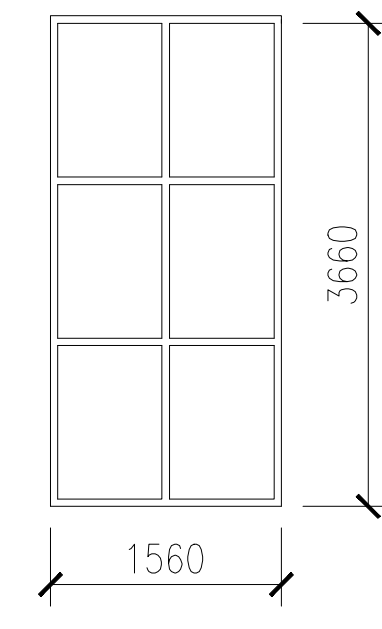
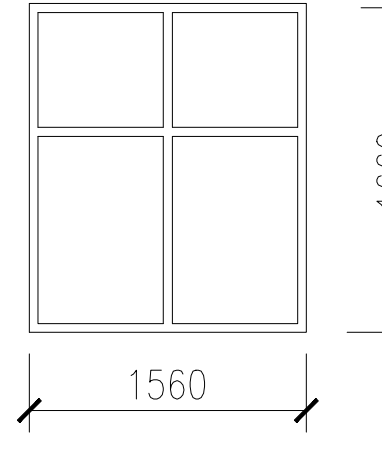
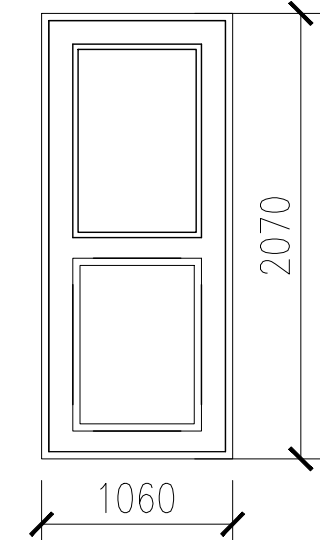
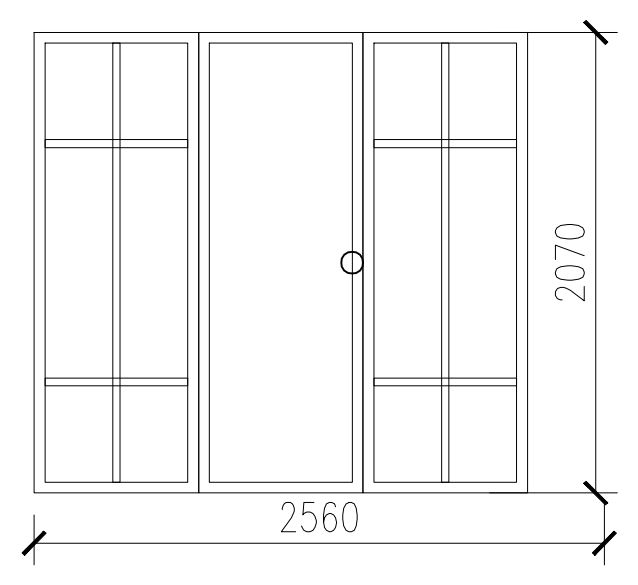
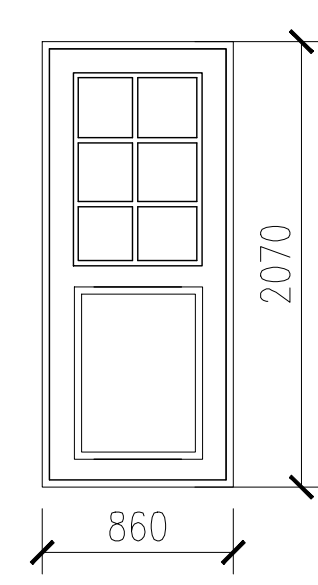

OK-1		OK-2		OK-3		OK-4		ДН-1		ДН-2	
2шт		1шт		1шт		1шт		2шт		2шт	
Оконный блок ПВХ		Оконный блок ПВХ		Оконный блок ПВХ		Оконный блок ПВХ		Дверь наружная стальная		Дверь наружная ПВХ	
ДВ-1											
5шт											
Дверь внутренняя деревянная											

**ПРИМЕЧАНИЯ**

1. Перед заказом оконных и дверных изделий выполнить замеры по месту. Изделия комплектуются подставочными соединительными и статическими профилями, монтажными изделиями по рекомендациям поставщика системы.
2. Общие указания по изготовлению ПВХ окон см. ГОСТ 30674-99 "Оконные блоки из поливинилхлоридных профилей".
3. Для остекления отапливаемой части дома рекомендуются переплеты из 5-камерных ПВХ профилей шириной 71мм и двухкамерные стеклопакеты толщиной 36мм 4M1-12-4M1-12-4M. Для неотапливаемых частей здания рекомендуются переплеты из 3-камерных ПВХ профилей 58мм и одинарное стекло. Цвет переплетов см. отделку фасадов.

Инв. N подл. | Подпись и дата | Взам. инв. N

						Эскизный проект		
						ИНДИВИДУАЛЬНЫЙ ЖИЛОЙ ДОМ		
Изм.	Нуч.	Лист	N док.	Подп.	Дата			
						Стадия	Лист	Листов
						Р	12	17
Проектир	БЕЛИКОВ							
Проверил								
						Окна.Двери.		ООО "Контур"